

# もいやニュース

3号

守家英明市議会報告(R4.1)

地域のために働きます!!

丸亀市議会12月定例

一般質問と答弁

## ①離島のイノシシ被害対策

【質問】近年、広島をはじめとして本市の島しょ部においてイノシシが頻繁に出没して被害が急激に増大しており、その被害の対象は田畑だけでなく家屋や水路など生活環境にまで及んでいます。幸いけが人はまだ発生していませんが、これは時間の問題であり、このままの状態では数年後には住民の皆さんが島内で生活できなくなることが予想されます。

迅速な対処が必要だと思われませんが？



【12月議会一般質問(R3.12.7)】

【答弁】現在、被害防止対策としては田畑を対象に防護柵設置の半額補助を実施していますが、島しょ部においては被害が住居にも及んでいることから補助の対象を田畑のみに限らず、家屋周辺の保護なども対象となる様に補助の拡大を検討します。

また、駆除対策としては市内猟友会からの応援補強を要請し住居周辺へのイノシシの出没を未然に防ぎ、島民の皆さんの生活の安全確保に尽力します。

## ②防災・減災対策について

【質問】災害避難所はそれぞれ広さや構造が異なるので、個々の施設の条件に合わせた避難所開設・運営マニュアルを作成しておく必要があると思われませんが、本市の状況は？  
また、1人暮らしの高齢者などの皆さんのために「個別避難計画」を作成して、対象者の皆さんへの周知はできていますか？



【答弁】「避難所マニュアル」は、一部施設においては既に作成され、それを基に訓練も実施していますが、ほとんどの施設では作成されていません。今後は地元コミュニティ等のご協力を頂きながら、早急に作成していきます。  
また、「個別避難計画」は、災害時避難行動要支援に関する登録を基にして随時、作成しており、対象者の皆さん方には丁寧に説明しております。

## ③市長懇談会の開催は？

【質問】毎年、各コミュニティで市長懇談会を開催して、市長さん自らが直接市民の皆様方から様々なご意見をお聞きしていました。昨年度は、新型コロナの影響で中止になりましたが、今は新型コロナ第5波も終息しており、新市政初年度でもある今年度は是非とも実施すべきではないのでしょうか？

【答弁】市長就任時、新型コロナの収束見通しがまだ立たない状況が続いていたので、今年度も懇談会を中止して各コミュニティからは書面によりご意見を頂き、それに対して市の考えなどを回答させて頂きました。本年度中の実施は、困難なので今後は様々な市内行事などの場において、皆さんのご意見を賜ります。

## 新市民会館建設

新市民会館建設に向けて議論が進み、12月23日の第9回委員会では基本設計策定に向けて大詰めの議論が行われました。

しかし、残念なことに令和2年度中に一旦、決定していた基本設計は大きく見直されることとなり、建設場所は新庁舎南側から新庁舎西側の旧庁舎跡地(現在、取壊し中)に変更されました。今回の基本設計の見直しに伴い、また余分な経費と時間を費やしてしまいました。

### 市民会館特別委員会

#### 今後のスケジュール

令和3年度	基本設計
	実施設計
令和4年度	実施設計
	工事着手
令和5年度	工事
令和6年度	工事完成
	開館準備
令和7年度	開館

# もりぶら ウォッチング



## もりや 活動日誌



**街路灯の移設。**  
街路灯が路側白線横に立ち、歩行者や自転車も危なくて通れないので、柱を撤去して電灯は後ろの電柱への移設。

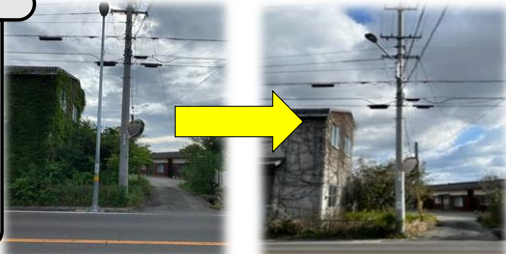

- 10月**
- |                                 |  |
|---------------------------------|--|
| 4日 9月定例会最終日<br>全員協議会<br>都市環境委員会 | 24日 文化振興講会<br>26日 現場視察<br>27日 建設課協議<br>28日 議会運営委員会<br>29日 中議広域研会 |
| 12日 市民クラブ要求書提出                  |  |
| 20日 市民会館事前協議                    |  |
| 22日 市民会館整備特別委員会                 |  |

**高齢者移動支援。**  
私も運転者登録して、お手伝いしています。



**雑木の伐採。**  
河川堤防脇から雑木が鬱そうと生えたり、自動車運転の際には通行状態も確認しにくく非常に危険なので雑木を根本から伐採。

**朝の見守り活動。**  
子どもたちからお礼のお手紙を頂きました。



- 11月**
- |  |                        |
|--|------------------------|
| 4日 建設課・農水課協議                               | 19日 議会運営委員会            |
| 5日 文化振興講演会                                 | 市民クラブ会派会<br>教育民生委員会    |
| 10日 都市環境・教育民生視察<br>市民会館整備意見交換会<br>総務委員会協議会 | 22日 議案発送<br>29日 市民会館協議 |
| 14日 石垣復旧専門委員会                              | 30日 12月定例会(~12/17)     |
| 18日 市民会館整備特別委員会                            |                        |

**道路陥没の処理。**  
大型車両の交通量も非常に多く、雨天の際に雨水も溜まり状態は日々悪化。取りあえぬの応急処置。



- 12月**
- |                       |                         |
|-----------------------|-------------------------|
| 2日 都市環境委員会            | 10日 総務委員会<br>議会運営委員会    |
| 3日 一般質問<br>議会運営委員会    | 13日 文化振興講演会             |
| 4日 教育民生講演会            | 14日 都市環境・教民生協議会         |
| 6日 一般質問               | 17日 12月議会最終日<br>都市環境委員会 |
| 7日 一般質問               | 23日 市民会館整備特別委員会         |
| 8日 一般質問               |                         |
| 9日 都市環境委員会<br>教育民生委員会 |                         |

**南中防災訓練。**  
今年の1年生も元気でした。



**反射ポール設置。**  
小学生の通学路でもあり、中学生の自転車通も多く、日照時間の短い冬場の部活帰り時には特に危険な場所。

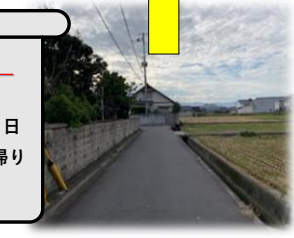

**絶対にダメです！！**  
ごみの不法投棄。しかも粗大ごみ。



**生物公園仮設トイレ。**  
一日も早い修繕をお願いしています。



発行人 守家英明  
〒763-0092 丸亀市川西町南858番地3  
TEL 0877-28-5747 090-8692-0540